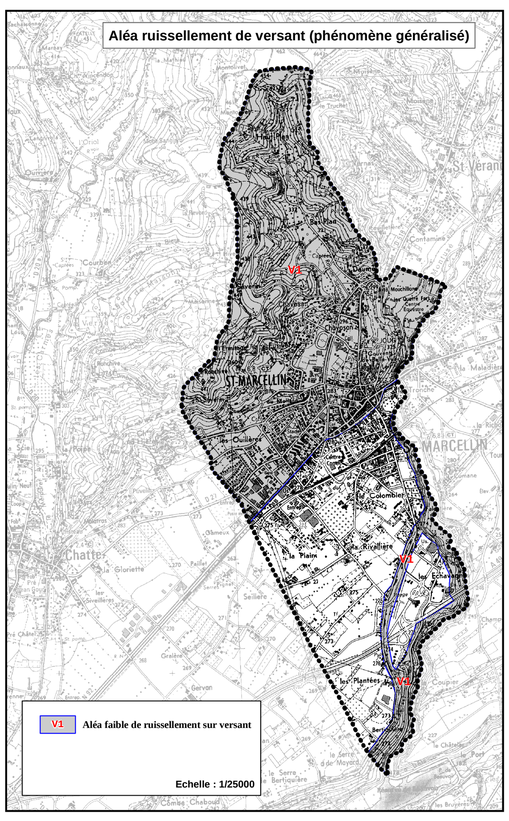

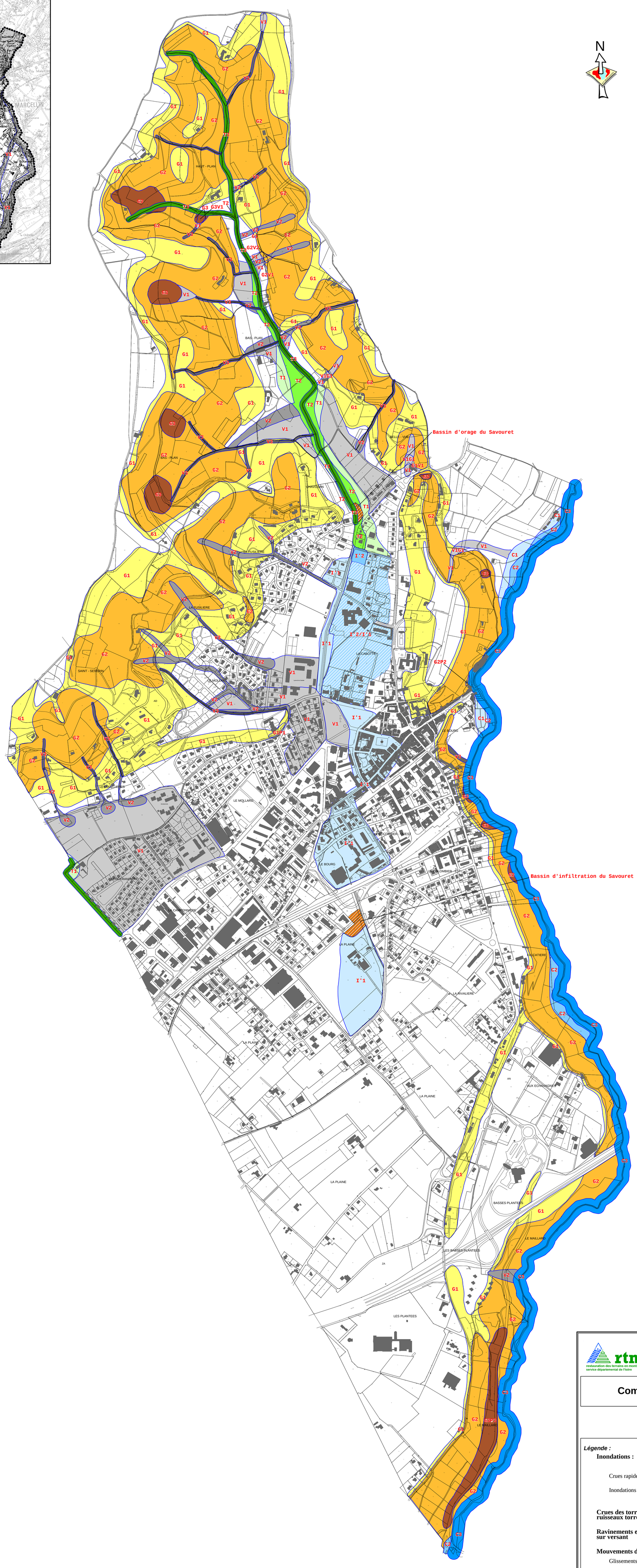

rtm
restauration des terrains en montagne
service départemental de l'Isère

Commune de SAINT-MARCELLIN

CARTE DES ALÉAS

Légende :

Inondations :	Faible	Moyen	Fort
Crues rapides des rivières	C1	C2	C3
Inondations en pied de versant	I'1	I'2	
Crues des torrents et des ruisseaux torrentiels	T1	T2	T3
Ravinements et ruissellements sur versant	V1	V2	V3
Mouvements de terrain :			
Glissements de terrain	G1	G2	G3
Chutes de pierres et de blocs	P1	P2	P3

Bassin d'orage et d'infiltration du Savouret

Pour le ruissellement sur versant de type phénomène généralisé : voir encart au 1/25 000

•••••••••• Limite communale

encart : SCAN EDR © IGN 99

Réalisation : Alp'Géorisques	**Etabli le : Juin 2005**	**Echelle : 1/5 000**
Edition : Alp'Géorisques	**Modifié le :**	